

**Řez A-A**

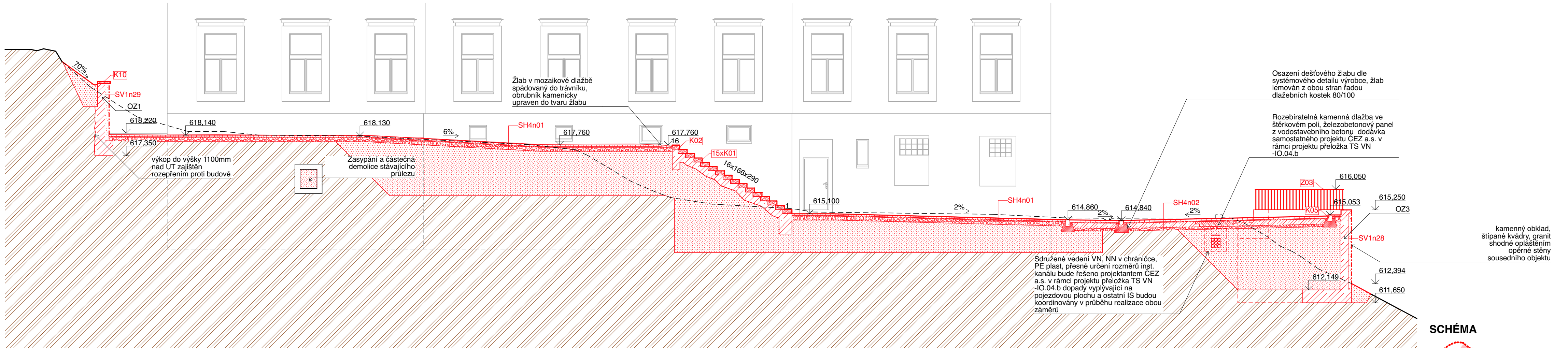

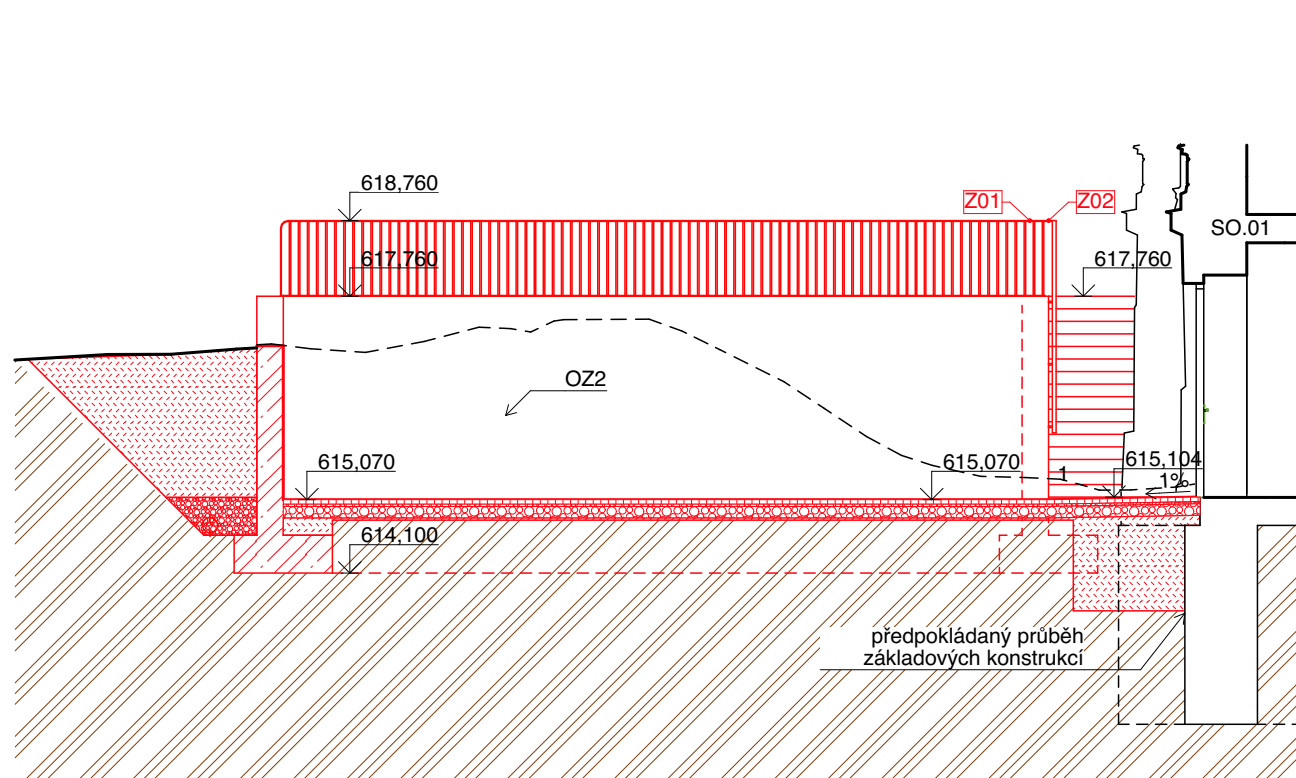





**Řez B-B**



## LEGENDA

## LEGENDA REKONSTRUKČNÍCH ZÁSAHŮ

- |                                                                                       |                                |
|---------------------------------------------------------------------------------------|--------------------------------|
|    | STÁVAJÍCÍ KONSTRUKCE           |
|    | NÁSYP/ZÁSYP                    |
|   | DRENÁŽ/KAMENIVO                |
|  | KAMENICKÝ PRVEK SCHOD / OBRUBN |
|  | ŽELEZOBETON                    |
|  | PROSTÝ BETON - NEJMÉNĚ C20/25  |

## LEGENDA ZNAČENÍ PRVKŮ A VÝROBKŮ

ZNAČENÍ PRVKU DLE DRUHU:

- ZXX** - ZÁMEČNICKÝ PRVEK  
**KXX** - KAMENICKÝ PRVEK  
**SV1nXX** - SKLADBA VERTIKÁLNÍ, OBKLAD, NOVÝ, ČÍSLO  
**SH4nXX** - SKLADBA HORIZONTÁLNÍ, PARTER, NOVÝ, ČÍSLO

## SCHÉMA

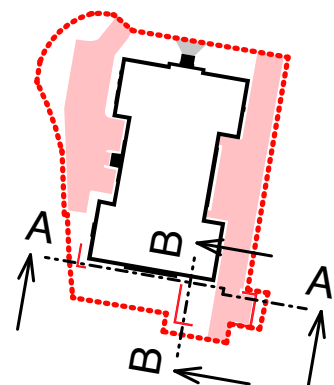

č. parcel : 170, 162/2, 2254, 1044, 12/2, 12/3, 14/1 ; k.ú. Mariánské Lázně [691585]		KÓTOVÁNO V MILIMETRECH	
AUTOR NÁVRHU: Ing. arch. Jakub Masák	VYPRACOVAL: Ing.arch. Jan Brejcha Bc. Jan Chrástanský Ing.arch. Miroslav Kouba MArch Dominika Wolf Ghose ARB RIBA Ing.arch. Kateřina Muslíková BDes. Viola Sauerová Ing.arch. Jan Vlach Ing. Jindřich Málek Ing. Anna Flegrová	ZODPOVĚDNÝ PROJEKTANT: Ing. arch. Jakub Masák autorizovaný architekt č. autorizace: 03086	GENERÁLNÍ PROJEKTANT:  Masak & Partner Masák & Partner, s.r.o. Rooseveltova 575/39, 160 00 Praha 6; IČ: 27086631
HIP: Ing. arch. Miroslav Kouba			STUPEŇ PROJEKTU: DPS
STAVEBNÍK: Město Mariánské Lázně Ruská 155, 353 01 Mariánské Lázně; IČ: 00254061		Č. PARÉ:	
AKCE:		DATUM: 02/2024	
<b>Rekonstrukce budovy radnice v Mariánských Lázních</b>		MĚŘÍTKO: 1:100	
ČÁST:		ČÁST:	
ARCHITEKTONICKO-STAVEBNÍ ŘEŠENÍ		D.1.1.b	
ST. OBJEKT:		OZN. SO:	
PARTER		SO.02	
VÝKRES:		Č. VÝKRESU:	
<b>PARTER - ŘEZY A, B</b>		<b>D.1.1.b.4</b>	